SoundTransit

Conozca cómo facilitaremos el acceso a la estación y comparta su opinión sobre los elementos de diseño
del 4 al 25 de mayo

Estación Auburn

Mejoras en los estacionamientos y accesos

English Русский

Bienvenido

Sound Transit está mejorando el acceso a la estación Auburn para los conductores, peatones, ciclistas y usuarios de autobuses, incluida la construcción de un estacionamiento y la mejora de las aceras, bicicletas y autobuses. Los trenes Sounder, los autobuses ST Express y los autobuses de King County Metro operan en la estación Auburn. Queremos conocer su opinión.

Sus comentarios nos ayudarán a determinar el diseño visual de nuestro nuevo estacionamiento, que estará situado en la intersección de 1st Street NW y A Street NW. ¿Debería destacarse o fusionarse? ¿Debería tener un aire moderno o clásico?

Cómo usar este sitio

- Haga clic en el botón ⌄ para obtener más información
- Haga clic en el texto con hipervínculos para abrir nuevas páginas o para mostrar cuadros de información emergentes

Más información

Sesión informativa casual en la estación Auburn (lado este)
10 de mayo, de 3:00 p.m. a 6:15 p.m.

Añada al calendario

Sesión informativa casual virtual por Zoom
16 de mayo, de 12:00 p. m. – 1:00 p. m.

Únase a la reunión

Añada al calendario

Más información sobre cómo desplazarse en Sounder y a dónde va.

Inscríbase para recibir las últimas noticias sobre el proyecto de estacionamiento y acceso a la estación Auburn

Dirección de correo electrónico

Correo electrónico

Suscríbase ahora

Antecedentes

En 2017, Sound Transit colaboró estrechamente con la ciudad de Auburn y recopiló las opiniones de la comunidad para identificar un emplazamiento para un nuevo estacionamiento y otras mejoras. La Junta de Sound Transit identificó entonces un "paquete de mejoras preferentes" que incluía 1st Street NW y A Street NW como lugar para el nuevo estacionamiento. A partir de ahí, se crearon diseños conceptuales y se completaron las revisiones ambientales necesarias. En 2020, debido a las incertidumbres financieras causadas por la pandemia de COVID-19, el trabajo en este proyecto debió ponerse en pausa, y se reinició a finales de 2021.

Además del garaje, el proyecto incluye lo siguiente:

- Hay nuevas marquesinas en varias paradas de autobús de la zona
- Nueva conexión unidireccional en dirección este para vehículos y no motorizada entre A Street SW y A Street SE en dirección sur
- Mejoras para peatones y ciclistas en la intersección de West Main Street y B Street NW

También instalamos casilleros para bicicletas a pedido de BikeLink en 2021, tanto en el lado este como en el oeste de la vía. Estos casilleros ofrecen una forma segura de estacionar las bicicletas durante una hora o todo el día, sin compromisos a largo plazo ni cuotas mensuales. Puede obtener más información sobre cómo utilizar los casilleros BikeLink en soundtransit.org/bicycles.

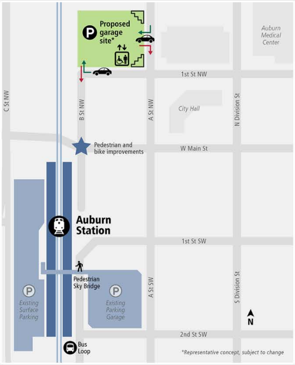

Mapa que muestra la estación Auburn y la ubicación prevista para el nuevo estacionamiento | Haga clic para ampliar

Mejoras para los peatones y los autobuses

- Ampliación de los bordes en el extremo norte de la plataforma en la intersección con Main Street para reducir la velocidad de los vehículos y mejorar la seguridad de los peatones.
- Inclusión de una zona de giro a la izquierda para bicicletas en W Main Street en dirección oeste para mejorar el acceso de los ciclistas.
- Cambio de la señalización de los pasos peatonales e inclusión de luces intermitentes y placas de advertencia para personas con discapacidad en Main Street, que ayuden a los peatones a cruzar.

Además de las mejoras para los peatones, estamos instalando varias marquesinas nuevas en las paradas a lo largo de las rutas locales de King County Metro que conectan a los usuarios con la estación de Auburn.

Cronograma y próximos pasos

Según nuestro calendario actual, se espera comenzar las obras a finales de 2023 y que el garaje se inaugure en finales de 2026.

Planificación (2017 – 2020) ✓

- **Nov. 2017**: La Junta de Sound Transit identificó el paquete de mejoras preferentes
- **2018 – 2019**: Ingeniería conceptual y revisión ambiental
- **Fall 2019**: Comentarios del público
- **Early 2020**: La Junta de Sound Transit selecciona el proyecto por construir

Diseño/Construcción (2020 – 2026) ★

Nos encontramos aquí

- Contratar una empresa para que diseñe y construya el proyecto.
- Adquirir la propiedad y obtener los permisos.
- Completar el diseño del estacionamiento.
- Últimas noticias de las obras y de la construcción.

Apertura al público (2026 estimado) 🅿

Diseño visual del garaje

Son muchos los factores que influyen en el diseño de los estacionamientos, entre ellos las opiniones del público. Las normas de Sound Transit exigen que se diseñe en función de la seguridad y la durabilidad, se incorporen elementos arquitectónicos, de protección y paisajismo, y que se tenga en cuenta la escala de los peatones. Muchas de estas normas han evolucionado desde que se construyó el primer garaje en la estación Auburn.

Además, se cumplirán estrictamente las directrices de construcción de la ciudad de Auburn para ampliar el vibrante centro de la ciudad y contribuir a crear un entorno agradable para los peatones. Esto incluye la provisión de toldos para resguardar los pasajes peatonales.

Un toldo de vidrio esmerilado y acero que cubre una acera ajardinada.

Cómo se utilizará su opinión

Su opinión nos ayuda a generar directrices de diseño para los posibles contratistas. Se sintetizarán sus comentarios en una Declaración de principios, que pasará a formar parte de los Requisitos Formales del Proyecto que serán utilizados para evaluar las propuestas de los contratistas.

Sobre los contratos de diseño y construcción

Este proyecto se entregará mediante un método de contratación de diseño y construcción. En lugar de dos contratos separados para el diseño final y la construcción, un único contratista se encargará del proyecto en ambas fases. Esta práctica ayuda a agilizar el desarrollo y la finalización de los proyectos.

El diseño-construcción también significa que el diseño del proyecto no se finalizará hasta después de emplear a un contratista. Sound Transit proporciona una lista de requisitos cuando anuncia el contrato, y las empresas pueden idear formas creativas de cumplir los requisitos, incluidos elementos de diseño modificados. Después de seleccionar un contratista, compartiremos los diseños actualizados con los ciudadanos.

Contexto del vecindario

El nuevo garaje de la estación de Auburn se ubicará en la intersección de 1st Street NW y A Street NW. El garaje tendrá hasta seis niveles. El garaje tendrá hasta seis niveles. La imagen de abajo muestra una representación conceptual de cómo encajará en el vecindario. Los elementos de diseño incluirán la protección arquitectónica y el paisajismo, de acuerdo con los requisitos de la ciudad de Auburn. Desplácese hasta la sección de *encuestas* de esta página para dar su opinión sobre el diseño.

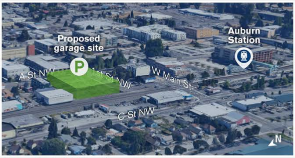

Contexto del vecindario | Haga clic para ampliar

Programa de arte de Sound Transit

Se incorpora arte público en todas nuestras instalaciones, ya que el arte en la vida cotidiana proporciona experiencias positivas tanto a nuestros usuarios como a los vecinos del centro de tránsito.

Se aplican prácticas inclusivas desde el principio de cada proyecto para representar mejor la multiculturalidad de la región. Un grupo de representantes de la comunidad, así como de profesionales del arte y el diseño, ayudan a seleccionar a un artista, al que se le encomienda la tarea de crear obras de arte que celebren la diversidad cultural de las comunidades locales con base en la Declaración de Principios, la cual fue creada con las opiniones de la ciudad y la comunidad.

Las siguientes imágenes son ejemplos de proyectos en desarrollo o en instalaciones existentes. Las obras de arte diseñadas para el garaje de Auburn serán únicas del lugar.

Zona de la estación de Kent/Des Moines: Arte en desarrollo por Norman Lee y Shane Allbritton de RE:site Studio Pie de imagen: desarrollo de conceptos Re:site Studio, Cambium, bocetos de conceptos.

Issaquah Highlands Park-and-Ride: ©Gordon Huether, 2008, "Veiled Nature", Sound Transit, Issaquah Highlands Park-and-Ride, Fotógrafo

Comparta sus comentarios

Encuesta

¿Cómo interactúa con la estación Auburn?

☐ Vivo cerca.
☐ Trabajo cerca.
☐ Tomo el transporte en la estación.
☐ Es parte de mi comunidad.

¿Cuál de las siguientes opciones describe mejor cómo, en su opinión, debería lucir el nuevo estacionamiento?

☐ Enorme e imponente.
☐ Pasos peatonales cubiertos por marquesinas.
☐ Colores brillantes e intensos.
☐ Sobresaliente y único.
☐ Colores naturales en tonos tierra.
☐ Con características típicas del centro de la ciudad.
☐ Transparente, con barreras y vidrio (p. ej., torres de escalera).
☐ Construcciones en ladrillo y mampostería.
☐ Una combinación de materiales y texturas.
☐ Luces nocturnas espectaculares.
☐ Entrada con una torre prominente.
☐ Otro:

Cuando piensa en el nuevo estacionamiento, ¿cuál de las siguientes palabras usaría para describir el tipo de edificio que imagina?

☐ Urbano
☐ Industrial
☐ Atemporal
☐ Futurista
☐ Rural
☐ Noroccidental (es decir, local, se nota que pertenece aquí)
☐ Moderno
☐ Sostenible
☐ Otro:

Posibles elementos del diseño

Califique cuán importante es para usted cada elemento del diseño cuando imagina el nuevo estacionamiento de la estación de Auburn.

1 = no es importante, 5 = es muy importante

Paleta en tonos tierra/colores naturales

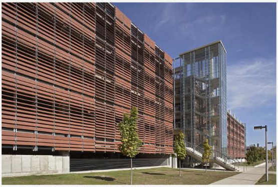

Crédito de la imagen: Timothy Hursley

1 5

Explosión de color

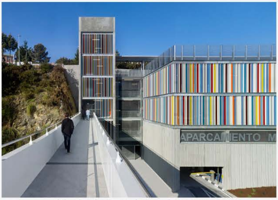

Crédito de la imagen: Rafael Angel Otero Mosquera

1 5

Icónico y sobresaliente

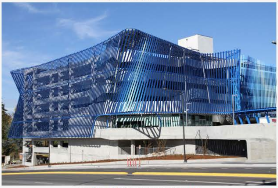

Crédito de la imagen: BergerABAM

1 ○ 5

Brillo nocturno cálido y sutil

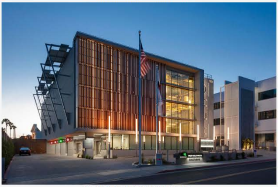

Crédito de la imagen: LPA, Inc.

1 ○ 5

Luces nocturnas espectaculares

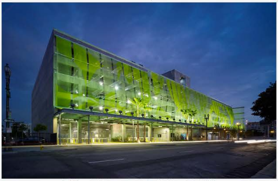

Crédito de la imagen: John McStravick, Flickr

1 ○ 5

Construcciones en ladrillo y mampostería

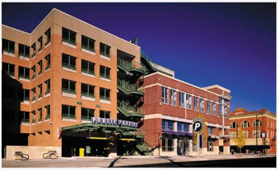

Crédito de la imagen: RNL

1 ○ 5

Pasos peatonales cubiertos por marquesinas

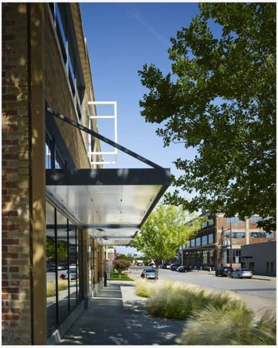

1 5

Paisaje urbano con plantas y vegetación

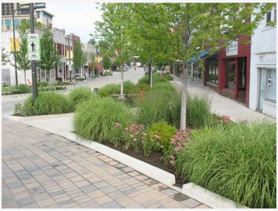

1 5

Torre de escalera/entrada visualmente prominente

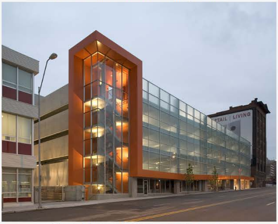

Crédito de la imagen: Montgomery Martin Contractors

1 5

Transparencia y Luz

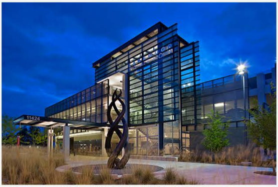

Crédito de la imagen: Hewitt Architecture

1 ○ 5

¿Qué otros aspectos debería considerar Sound Transit para el diseño del nuevo estacionamiento en la estación de Auburn?

Preguntas sobre cuestiones demográficas

Estas preguntas son opcionales y completamente anónimas. Sus respuestas ayudarán a nuestro equipo de trabajo a llegar a todos los miembros de la comunidad para poder escucharlos.

¿Le interesaría responder algunas preguntas sobre cuestiones demográficas?

- ● Sí
- ○ No

¿Cómo se enteró de esta encuesta o evento?

- ☐ Tarjeta postal
- ☐ Póster
- ☐ Correo electrónico de Sound Transit
- ☐ Facebook
- ☐ Anuncio en Internet
- ☐ Anuncio impreso en el periódico
- ☐ Artículo de noticias o blog
- ☐ Boca a boca
- ☐ Otro:

¿Cuál es el código postal de su casa?

- ○ Mi código postal es
- ○ Actualmente no tengo casa/código postal
- ○ No lo sé
- ○ Prefiero no responder

¿Qué edad tiene?

- ○ Menos de 19 años
- ○ Entre 19 y 24 años
- ○ Entre 25 y 34 años
- ○ Entre 35 y 49 años
- ○ Entre 50 y 64 años
- ○ 65 años o más

¿Cuál es su identidad de género?

- ○ Masculino
- ○ Femenino
- ○ No binario
- ○ Prefiero identificarme bajo el siguiente término:
- ○ Prefiero no decirlo

¿Usted se identifica como hispano/a/x, latino/a/x o de origen español?

- ○ Sí
- ○ No

Se identifica como:

- ☐ Indígena americano o nativo de Alaska
- ☐ Asiático o asiático americano
- ☐ Negro o afroamericano
- ☐ MediorientaI o norteafricano
- ☐ Nativo de Hawái u otra isla del Pacífico
- ☐ Blanco
- ☐ Otro:

¿Qué idiomas se hablan habitualmente en su casa?

- ☐ Inglés
- ☐ Español
- ☐ Vietnamita
- ☐ Cantonés
- ☐ Mandarín
- ☐ Ruso

☐ Somalí
☐ Coreano
☐ Tagalo
☐ Otro:

Si habla un idioma que no sea inglés, ¿qué tan bien habla inglés?

○ Muy bien
○ Bien
○ Menos que bien
○ No hablo bien
○ No aplica - solo hablo ingles

¿Considera que tiene una discapacidad?

● Sí
○ No, no me considero una persona con una discapacidad

¿Qué elementos para la accesibilidad usa en el transporte?

☐ Elevador/rampa
☐ Anuncios de parada automatizados
☐ Asientos para personas con prioridad
☐ Fijadores para sillas de ruedas
☐ Asistencia del operador para abordar
☐ Función de descenso del autobús
☐ Otro:

☐ Ninguna

¿Cuáles son los ingresos anuales totales de su familia?

○ Menos de $10,000
○ Entre $10,000 y $14,999
○ Entre $15,000 y $19,999
○ Entre $20,000 y $24,999
○ Entre $25,000 y $34,999
○ Entre $35,000 y $49,999
○ Entre $50,000 y $74,999
○ Entre $75,000 y $99,999
○ Entre $100,000 y $149,999
○ Entre $150,000 y $199,999
○ $200,000 o más
○ Prefiero no decirlo

Enviar

Más información

Cómo viajar en Sounder

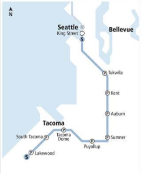

Línea Sounder de Seattle a Lakewood | Haga clic para ampliar

Dónde se puede viajar en Sounder

La línea Sounder S ofrece un servicio regular los días de semana entre Lakewood y la estación King Street en el centro de Seattle, con paradas en Tacoma, Puyallup, Sumner, Auburn, Kent y Tukwila.

Sounder también realiza un servicio especial en determinados fines de semana para algunos eventos deportivos, convenciones y celebraciones. Sounder también realiza un servicio especial en determinados fines de semana para algunos eventos deportivos, convenciones y celebraciones.

Vea el cronograma de la Línea S.

Cómo pagar

Pagar por su viaje es más fácil que nunca. Conozca todos los tipos de pasajes y pases incluida la tarjeta ORCA fácil de usar. Los pasajes de Sounder para adultos oscilan entre $3,25 y $5,75, dependiendo de la distancia a la que se viaje, con pasajes más bajos para personas mayores, personas con discapacidad, jóvenes y pasajeros de bajos ingresos.

Puede comprar una tarjeta ORCA en línea, en las máquinas expendedoras de billetes de las estaciones o en algunos comercios locales. Las tarjetas ORCA permiten a los usuarios cargar el valor en efectivo o pases mensuales; además, ORCA proporciona crédito transferible entre autobuses y trenes. También puede comprar boletos de papel o pases de un día en las máquinas expendedoras de las estaciones o en su smartphone a través de la aplicación de boletería Transit GO.

Personas mayores y con discapacidades

El Permiso Regional de Pasaje Reducido está disponible para todas las personas mayores de 65 años y cualquier persona con discapacidad. Solicítelo en cualquier agencia de transporte participante, por ejemplo:

King County Metro Customer Service
201 South Jackson St.,
Seattle, WA 98104
(206) 553-3000

ORCA LIFT

Los ingresos personales no deben ser un obstáculo para utilizar el transporte público. Conozca sobre ORCA LIFT, que ayuda a los usuarios de bajos ingresos a ahorrar un 50 % en los servicios de Community Transit, Sound Transit y King County Metro.

Aumento de la capacidad de la línea S

Para ayudar a satisfacer la creciente demanda de Sounder South, en 2016 los votantes aprobaron el programa de ampliación de la capacidad de Sounder South y una extensión hasta DuPont. Las mejoras podrían incluir:

- Trenes más largos
- Traslados adicionales los días de semana

Cualquier servicio adicional requeriría una negociación con Burlington Northern & Santa Fe (BNSF), la ferroviaria que posee la mayoría de las vías utilizadas por Sounder.

En 2020 se creó un plan estratégico que identificaba elementos del programa, como:

- la ampliación de las plataformas para dar cabida a trenes más largos;
- la compra de vagones;
- negociaciones con BNSF;
- mejoras en las plataformas de la estación en King Street.

Los proyectos se completarán de forma continua. Esperamos que las extensiones de las plataformas se completen para 2036, y que nuevos viajes potenciales se añadan en 2046.

El Link light rail llegará a Federal Way

Se está ampliando el tren ligero desde la estación de Angle Lake en la ciudad de SeaTac hasta el Federal Way Transit Center. La extensión de 7,8 millas incluye tres estaciones: en la zona de Kent/Des Moines, cerca del Highline College, en South 272nd Street, y en el Federal Way Transit Center. Las tres estaciones añaden estacionamiento para un total de 3200 espacios a lo largo del recorrido. Este proyecto está en construcción y su apertura está prevista para 2024.

Contáctenos:

Melanie Mayock
Teléfono: 206-689-4877
Correo electrónico: melanie.mayock@soundtransit.org.
Página web: soundtransit.org/auburn-access-improvements

SOUNDTRANSIT

Compartir este sitio

Síganos

¿Necesita asistencia?

Consultas generales de los pasajeros:
Teléfono: 1-888-889-6368, Retransmisión TTY 711
Correo electrónico: main@soundtransit.org
De lunes a viernes, de 7 a. m. a 7 p. m.

Consultas sobre accesibilidad:
Teléfono: 1-800-201-4900, Retransmisión TTY 711
Correo electrónico: main@soundtransit.org
De lunes a viernes, de 7 a. m. a 7 p. m.

Llame o envíe un mensaje de texto a Seguridad 24/7:
206-398-5268